

訂正	訂正理由	訂正
年月日	年月日	年月日

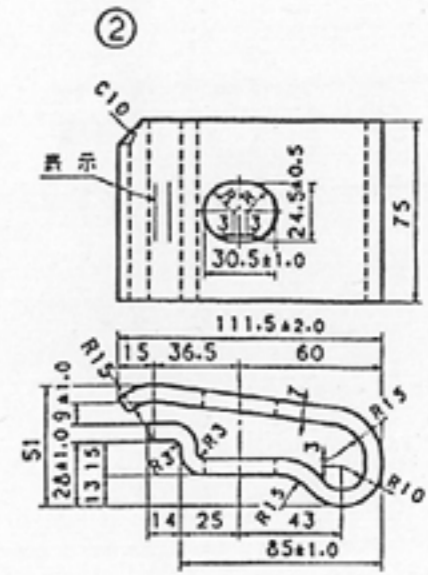

表示  
 年号 L  
 年号 S  
 製造者記号

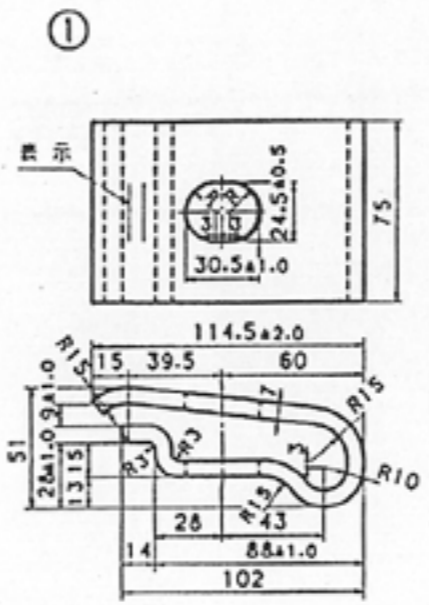
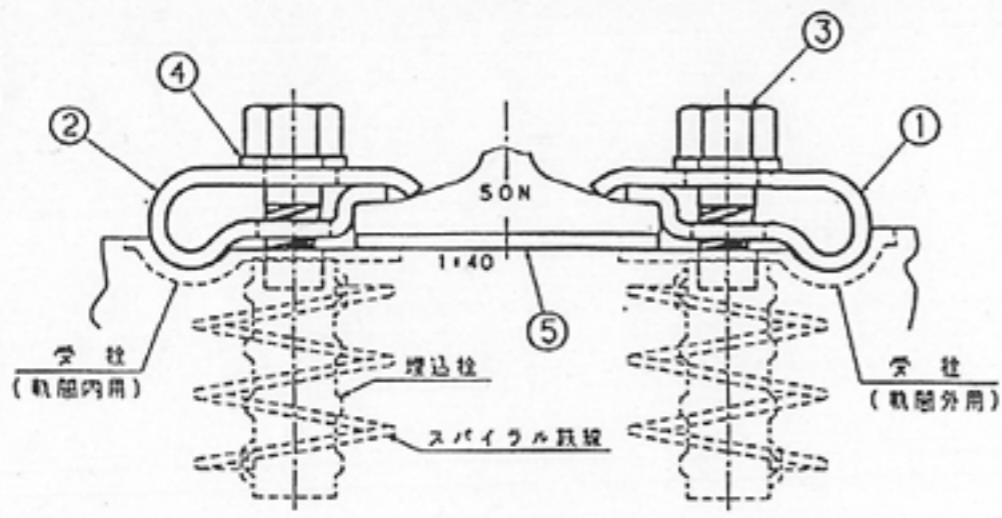
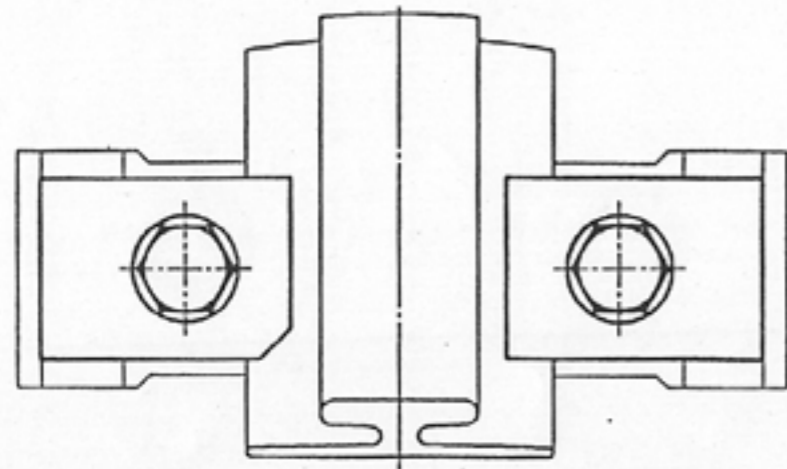
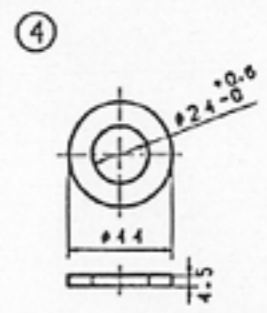
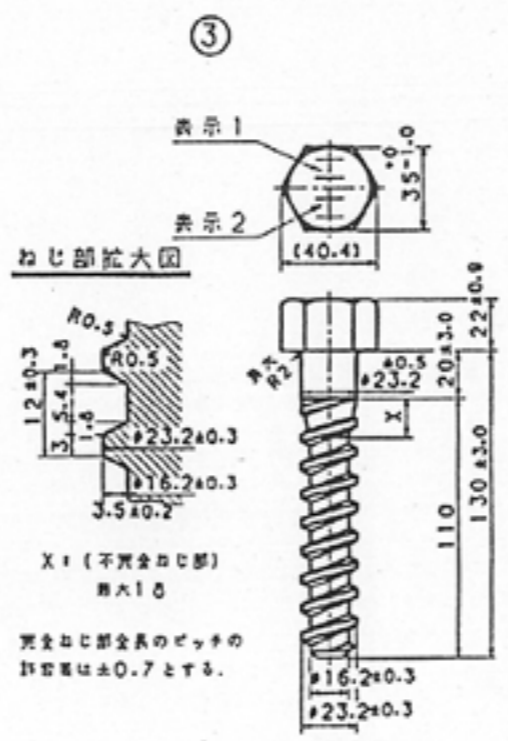

折ばね組合せ				軌道変位量 (mm)
標準レール	折レール	軌道外側	軌道内側	
小	大	大	小	+3.0
小	大	小	大	0
大	小	小	大	-3.0

品名	材質	数量	記号								
5 軌道パッド	SBR	1	SOC形								
4 平圧金	SS400	2									
3 六角ボルト	SS400	2	標準品/11111								
2 折ばね (小)	SUP9	1									
1 折ばね (大)	SUP9	1									
<table border="1"> <tr> <td>品名</td> <td colspan="3">5N形 50 - 軌道</td> </tr> <tr> <td>種別</td> <td>レール締結装置 (B)</td> <td>JRSW 02401-01AJ-05-1996</td> <td></td> </tr> </table>				品名	5N形 50 - 軌道			種別	レール締結装置 (B)	JRSW 02401-01AJ-05-1996	
品名	5N形 50 - 軌道										
種別	レール締結装置 (B)	JRSW 02401-01AJ-05-1996									
西日本旅客鉄道株式会社 平成8年3月13日											

表示内容  
 表示1: 製造業者名またはその記号  
 表示2: 製造年の記号 (西暦年号の末位2桁)  
 表示3: 頸部の見易い位置にN23と刻印する